

ADAPTACIÓN PROTOCOLOS COVID-19

RIESGO CERO

GRUPOS BURBUJA

ACTIVIDADES SIN CONTACTO

PARCELACIÓN DE LOS ESPACIOS

MEDIDAS HIGIÉNICO-SANITARIAS

emoZión
viajes.com

Excursiones Colegios

2021 - 2022



Protocolos COVID-19



Información

Hemos adaptado nuestras excursiones para que tanto alumnos, como profesores puedan seguir disfrutando de actividades al aire libre con total seguridad. Respetamos todas las medidas de higiene y garantizamos cumplir con los protocolos que exigen las autoridades sanitarias para mantener nuestras actividades libres de COVID-19.

A lo largo del verano hemos desarrollado diferentes actividades que nos han permitido adquirir la experiencia necesaria para poder realizar nuestras excursiones con total garantía

Grupos Burbuja

Hemos adaptado las actividades para que se puedan realizar sin romper los grupos burbuja establecidos por el colegio.

Parcelamos el espacio para que cada grupo burbuja no se mezcle entre sí.

Actividades sin contacto

Todas las actividades que realizamos reducen el contacto al máximo para evitar riesgos innecesarios.

Riesgo CERO

En todo momento cumpliremos con las exigencias de las autoridades sanitarias, extremando la higiene de manos tanto entre los alumnos como de nuestros propios monitores.

Nuestros monitores ya han realizado campamentos y otras actividades durante este verano con un éxito total y con cero contagios.

Nuestros monitores han adquirido la formación necesaria para poder garantizar la seguridad de todos los participantes.

Con o Sin Autobús

Algunas de las actividades las podemos realizar en el parque que haya más cerca del colegio, de tal forma que podremos ir caminando.

Si hubiera que contratar el autobús para realizarlas en otro lugar, disponemos de autobuses que diariamente realizan rutas escolares y que siguen un minucioso protocolo de desinfección en todos sus autocares cumpliendo siempre la normativa vigente.

Excursiones de 1 día

¿A quién van dirigidas?

Todas nuestras actividades están especialmente diseñadas para grupos de escolares de **Educación Primaria y Secundaria**

¿Qué incluyen?

Trato personalizado
Programación adaptada a la edad de los participantes
Posibilidad de fraccionar el pago
Recogida en el punto de encuentro acordado
Coordinador para la actividad
Monitores titulados para las actividades
Seguro de responsabilidad civil
ADAPTACIÓN GRUPOS BURBUJA



Transporte en bus desde 8€/pax
(válido para más de 50 pax.)
Comida
Bilingüe (Tu excursión con monitores bilingües hablando en inglés por 3€/pax.)

Precios de este catálogo válidos para grupo mínimo de 80 participantes



Invasión Pirata

emozi~~o~~n
viajes.com



OPCIONALES comida y transporte

Parque Polvoranca o similar
desde 10€

10.00 - 10.30

LLEGADA Y RECEPCIÓN DEL GRUPO

10.30 - 13.00

INVASIÓN PIRATA "EL MISTERIO DEL PIRATA BARBA AZUL"

Se empezará el juego con una presentación de la trama, en el que a los niños se les explicará la historia...

El malvado pirata BARBA AZUL ha robado el anillo de nuestra princesa Jackelyn y nosotros, los piratas del buque Ranger, hemos venido a recuperarlo. Sabemos que Barba Azul lo ha escondido por aquí.

Necesitamos pequeños grumetes que nos ayuden a buscarlo,

¿queréis ayudarnos?

13.00 - 14.00

COMIDA

14.00 - 15.00

JUEGOS DESPEDIDA

Información adicional

Los aspirantes se dividirán en grupos y tendrán que pasar por **distintas pruebas** para convertirse en pequeños grumetes; pruebas que siempre estarán bajo la Ley de los piratas. Poco a poco irán adquiriendo todas las **destrezas piratas, superando cada prueba y demostrando que saben llevar un barco pirata**. Cada vez que los niños pasen una prueba, el grupo recibirá un objeto que le será muy valioso en la búsqueda fina del anillo, lo que no será nada fácil, ya que están tratando con piratas y la antigua tripulación del capitán no se lo pondrá fácil.

Nuestros monitores encarnarán personajes llenos de dudas y constantes sospechas, pero que a su vez ocultan algo, como todos los demás

Los participantes **vivirán la emoción en estado puro** en el que para poder resolver todos los misterios, los personajes les harán pasar por **distintas pruebas que tendrán que resolver como un grupo unido** y pensarlas entre todos. Las pruebas por las que pasarán los participantes serán: **Juegos de cooperación, de resolución de conflictos, deportes de equipo, pruebas de habilidad en equipo.**

Cluedo

emozi~~o~~n
viajes.com



OPCIONALES comida y transporte

Parque Polvoranca o similar
desde 10€

10.00 - 10.30

LLEGADA Y RECEPCIÓN DEL GRUPO

10.30 - 13.00

GRAN CLUEDO "EL MISTERIO EN LA CASONA DEL PARQUE"

Se empezará el juego con un video de presentación de la trama, en el que a los niños se les explicará la historia. La guardia privada de la Condesa les dará todo lo necesario para poder resolver el asesinato, se harán los grupos, y comenzaremos a resolver los misterios a lo largo de una Gran Gymkhana guiada por todos los personajes de nuestro Cluedo haciendo pasar a los niños por distintas pruebas de destreza, de habilidad, juegos cooperativos y todos ellos siempre en equipo.

13.00 - 14.00

COMIDA

14.00 - 15.00

JUEGOS DESPEDIDA

Información adicional

"EL MISTERIO DEL PARQUE"

S.X: La Casona del Parque está conmocionada la noche antes del gran enlace, la doncella personal de la casadera ha aparecido asesinada. La guardia privada de la condesa está hecha un lío, ya que hay varios sospechosos y varios posibles escenarios del crimen... ¡Ni siquiera son capaces de ponerse de acuerdo en cuanto al arma homicida! Nuestros participantes se meterán en el papel de detectives y deberán ayudar a la guardia en un juego en el que tendrán que hallar las cuatro incógnitas de un misterioso asesinato: ¿Quién?, ¿Dónde?, ¿Con qué arma? y ¿Por qué? Nuestros monitores encarnarán personajes llenos de dudas y constantes sospechas, pero que a su vez ocultan algo.

Como todos los demás los participantes vivirán **la emoción en estado puro** con un Cluedo en "vivo" en el que para poder **resolver todos los misterios**, los personajes de esta mansión les harán pasar por distintas pruebas que tendrán que **resolver como un grupo unido y pensarlas entre tod@s**. Las pruebas por las que pasarán los participantes serán **juegos de cooperación, de resolución de conflictos, deportes de equipo, pruebas de habilidad en equipo...**

Super Héroes



emozi~~o~~n
viajes.com

OPCIONALES comida y transporte

Parque Polvoranca o similar
desde 10€

10.00 - 10.15 h.

Llegada y recepción del grupo

10.15 - 13.00 h.

GYMKHANA SUPER HÉROES

13.00 - 14.00 h.

Comida

14.00 - 15.00 h.

Juegos de despedida

15.00 h.

Fin de la actividad

Información adicional

¡¡Bienvenid@S!!

Estamos aquí para llevar a cabo una misión.

El mundo os necesita vuestros poderes, para ser salvado

Es muy importante que trabajéis en equipo.

Este día va a ser duro, vais a tener que entrenaros a fondo si realmente queréis conseguir la misión.

Pero no os preocupéis, no estáis solos, los superhéroes estamos con vosotros

¡Juntos lo conseguiremos!

Y recordad, es importante que uséis bien vuestros poderes.

La vuelta al mundo

emozi~~o~~n
viajes.com

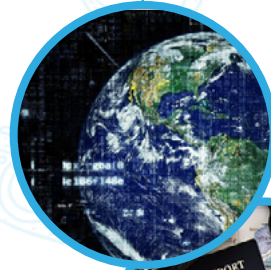

OPCIONALES comida y transporte

Parque Polvoranca o similar
desde 10€

10.00h.

Recepción del grupo. Explicación de las normas. División en grupos

10.30 h.

COMIENZO DE LA ACTIVIDAD

13.00 h.

Comida

14.00 h.

Juegos de despedida

15.00 h.

Fin de la actividad

Información adicional

Actividad en la que los niños **se convierten en turistas y viajarán por diferentes países del mundo.**

En cada país, los turistas deben realizar pruebas, con las que ganarán puntos para completar su pasaporte, y así conseguir un premio para el Centro Escolar. Las actividades que realizamos con **pequeñas pruebas deportivas** adaptadas las edades de casa grupo. Para la realización de las mismas utilizaremos materiales deportivos: pelotas, paracaídas, aros, cuerdas, pañuelos, conos, juegos de estrategia... Estos juegos son atractivos para los niños.

Toda la gymkhana tendrá el hilo conductor de "La vuelta al mundo" en la que los monitores estarán disfrazados de diferentes países.

Senderismo y juegos en La Pedriza

Visita al centro de interpretación medioambiental
Senderismo
Juegos populares
Deportes colectivos

emozi^on
viajes.com



OPCIONALES
Visita al Castillo de Manzanares
Transporte en autobús
Comida

Desde 10€

10.30 h.

Llegada del grupo Los monitores estarán en el punto de encuentro esperando el autobús o saldrán desde el colegio con el grupo Presentación de los monitores y explicación de las normas a tener en cuenta al encontrarnos en un entorno natural protegido.

11.00 h.

Desde Cantocochino comenzaremos la ruta de senderismo La ruta será muy sencilla y tendrá una duración aproximada de 45 minutos Se irán haciendo paradas en puntos estratégicos para mostrar las especies más características o emblemáticas, así como para que realizar algunos ejercicios de interpretación del paisaje.

13.15 h.

COMIDA

14.00 h.

Se realizarán diferentes juegos populares y tradicionales después de la comida aprovechando la localización (todos los juegos se adaptan a la conservación del medio ambiente) el pañuelo botánico, migraciones, cazadores y ciervos, etc Se fomentará en todo momento el respeto a la naturaleza y por ello antes de volver hacia el autobús se realizará una pequeña batida de limpieza.

15.00 - 15.30 h.

Ruta de vuelta, despedida fin de la actividad y vuelta al cole.

Información adicional

- Ropa recomendada.
- Botas o zapatilla de trekking.
- Chándal.
- Abrigo.
- **Es importante que cada alumno lleve una mochila con merienda y agua.**

Senderismo y juegos en Cercedilla

Senderismo por el Camino Schmidt
Juegos populares
Deportes colectivos

emozi~~o~~n
viajes.com



OPCIONALES comida y transporte

Desde 10€

10.30 h.

Llegada del grupo Los monitores estarán en el punto de encuentro esperando el autobús o saldrán desde el colegio con el grupo Presentación de los monitores y explicación de las normas a tener en cuenta al encontrarnos en un entorno natural protegido

11.30 h.

Comenzaremos con el senderismo Partiremos por el camino que sale junto a las pistas de esquí y pasaremos bajo los árboles que nos servirán de refugio hasta el Mirador, donde podemos continuar tranquilamente Realizaremos un pequeño tramo del Camino Schmidt, durante el recorrido los monitores explicarán las características de la fauna y flora de la zona

13.15 h.

COMIDA

14.00 h.

Se realizarán diferentes juegos populares y tradicionales después de la comida aprovechando la localización (todos los juegos se adaptan a la conservación del medio ambiente) el pañuelo botánico, migraciones, cazadores y ciervos, etc Se fomentará en todo momento el respeto a la naturaleza y por ello antes de volver hacia el autobús se realizará una pequeña batida de limpieza.

15.00 - 15.30 h.

Ruta de vuelta, despedida fin de la actividad y vuelta al cole

Información adicional

Ropa recomendada.
Botas o zapatilla de trekking.
Chándal.
Abrigo.

Es importante que cada alumno lleve una mochila con merienda y agua.

English Travel Day

emozi~~o~~n
viajes.com



OPCIONALES comida y transporte

Desde 13€

09.45 h.

Llegada y recepción del grupo a la instalación. Explicación de las normas.

10.00 h.

Comienzo de la actividad

11.30 h.

Descanso

12.00 h.

Continuación de la actividad

13.15 h.

Entrega de premios

13.30 h.

Fin de la actividad

Información adicional

Actividad bilingüe en la que los niños viajarán por diferentes países del mundo. En cada país, los turistas deben realizar pruebas, con las que ganarán puntos para completar su pasaporte, y así conseguir un premio para el Centro Escolar. El objetivo principal de esta actividad es fomentar que los niños hablen inglés, y esto se consigue gracias al "card game", en el que los participantes son premiados si utilizan el inglés.

Super multi

A 1 hora de Madrid en Bus

emozi^on
viajes.com



Servicios incluidos

Equipo monitores

Autocar a disposición

Reunión informativa online

Para grupos de primaria y secundaria

GRUPOS BURBUJA

Salida del cole 9:15

ACTIVIDADES PARA 1 DÍA

MULTIAVENTURA DE TIERRA Y AGUA

ACTIVIDADES INCLUIDAS:

- PIRAGUA
- PADEL SURF
- GEOCACHING
- TIRO CON ARCO
- ZORBING

En función del número de participantes, las actividades pueden ser modificadas

PRECIO DESDE **22€**



Monitores

Monitores especialistas dirigen la actividad

Multiaventura



Servicios Incluidos

Equipo monitores

Autocar a disposición

Reunión informativa online

Para grupos de primaria y secundaria

GRUPOS BURBUJA

Salida del cole 9:15

ACTIVIDADES INCLUIDAS

- CIRCUITO MULTI AVENTURA DE CUERDAS
- TIROLINA
- TIRO CON ARCO
- ORIENTACIÓN
- SENDERISMO
- DEPORTES COLECTIVOS
- JUEGOS POPULARES

ACTIVIDADES PARA 1 DÍA

En función del número de participantes, las actividades pueden ser modificadas

PRECIO DESDE 20€



Monitores

Monitores titulados recogen a |@s niñ@s en el cole

Multi + Granja



Horarios actividades

Equipo monitores

Autocar a disposición

Reunión informativa online

Para grupos de infantil y primaria

GRUPOS BURBUJA

Salida del cole 9:15

Las actividades se realizan
dentro de la Comunidad de Madrid

ACTIVIDADES INCLUIDAS

- PARQUE DE CUERDAS
- VISITA ANIMALES
- TIROLINA
- TIRO CON ARCO
- SENDERISMO
- DEPORTES COLECTIVOS
- JUEGOS POPULARES

ACTIVIDADES PARA 1 DÍA

En función del número de participantes, las actividades pueden ser modificadas

PRECIO DESDE 20€



Monitores

Monitores titulados recogen a los niños en el cole

Visitas Culturales

¿A quién van dirigidas?

Todas nuestras actividades están especialmente diseñadas para grupos de escolares de **Educación Primaria y Secundaria**.

¿Qué incluyen?

Trato personalizado

Programación adaptada a la edad de los participantes

Posibilidad de fraccionar el pago

Recogida en el punto de encuentro acordado

Coordinador para la actividad

Monitores titulados para las actividades

Guía turístico oficial

Seguro de responsabilidad civil

ADAPTACIÓN GRUPOS BURBUJA

Transporte en bus desde 8€/pax.
(válido para más de 50 pax.)

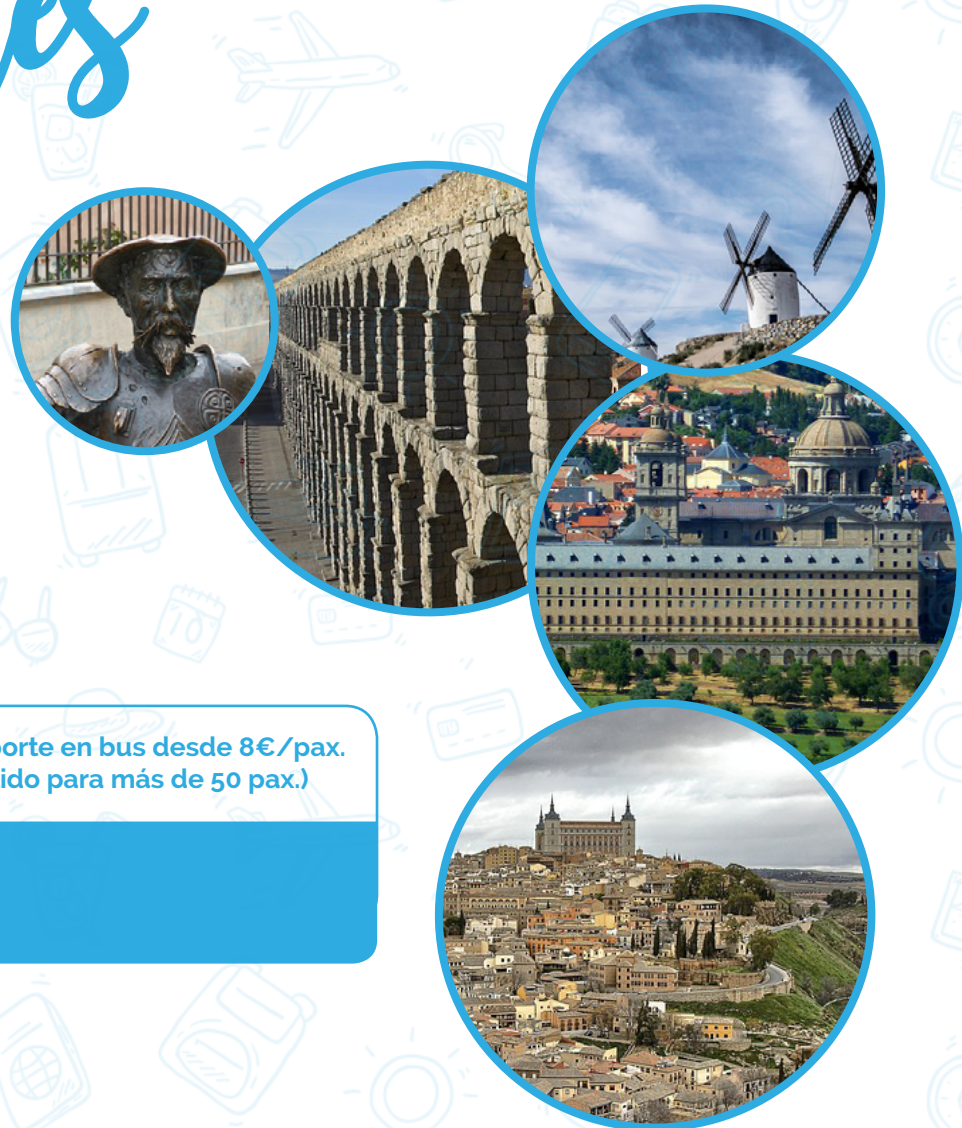

Toledo

- ciudad de las 3 culturas -

Información adicional

- Plaza de Zocodover
- Mezquita del Cristo de la luz (por fuera)
- Plaza de San Vicente
- El Alcázar "Museo del ejército"
- La Catedral (opcional verla por dentro) incluye
- Templo primado
- Museos : coro, sala capitular, tesoro, sacristía
- Capilla de reyes
- Claustro , pinturas de Bayeu y capilla de San Blas
- Torre de las campanas: la campana gorda y las panorámicas de Toledo
- Plaza del Salvador
- Iglesia de Santo Tomé
- Sinagoga de transito / Museo Sefardí
- Fin Comida y gymkhana en los Jardines del Tránsito



OPCIONALES comida y transporte

Desde 18€

Segovia

- del acueducto al Alcázar -

Información adicional

Recorreremos el eje principal del casco histórico:

- Acueducto Romano de Segovia
- Calle Real
- Barrio de las Canonjias
- Casa de los Picos (conocida por su original fachada)
- Plaza de San Martín
- Plaza Mayor
- Catedral
- Alcázar de Segovia
- Fin Comida y gymkhana en el parque de la Fuencisla



OPCIONALES comida y transporte

Desde 18€

El Escorial



Información adicional

- Visita guiada al Monasterio del Escorial
- Comida
- Gymkhana de juego
- Fin de la actividad

OPCIONALES comida y transporte

Desde 18€

Alcalá de Henares

Información adicional

Recorreremos el eje principal del casco histórico:

- Plaza de Cervantes.
- Capilla del Oidor, lugar de Bautismo de Miguel de Cervantes
- Plaza de San Diego y Fachada de la Universidad
- Calle Mayor, la calle soportada más larga de España.
- Museo Casa Natal de Miguel de Cervantes
- Calle Santiago, antiguo eje principal de la morería.
- Plaza de San Bernardo, uno de los rincones más bellos de Alcalá.
- Monumento a Catalina de Aragón, alcaína y Reina de Inglaterra.
- Museo Arqueológico Regional de la Comunidad de Madrid
- Fachada del Palacio Arzobispal, antigua residencia de los señores de Alcalá.
- Catedral Magistral de los Santos Niños Justo y Pastor
- Fin, comida y gymkhana.



OPCIONALES comida y transporte

Desde 18€

Ávila

Información adicional

Recorreremos el eje principal del casco histórico:

- Centro de recepción de visitantes
- Casco histórico, plazas y calles medievales
- Plaza de Santa Teresa
- Paseo del Rastro
- Convento de Santa Teresa - Casa Natal
(Iglesia y sala de la reliquia)
- Palacio de los Guzmanes: museo cultura vetona, recreación de viviendas celtas
- Plaza del Mercado Chico
- Plaza Mayor
- Subida a la Muralla
- Jardines de San Vicente
- Fin, comida y gymkhana.



OPCIONALES comida y transporte

Desde 18€

emozi^on

viajes.com

C/ LOS NARDOS 139 POSTERIOR, LOCAL 12,
28925, ALCORCON, MADRID.

91 264 56 03

info@emozionviajes.com

